









2023



PLANEJAMENTO ESTRATÉGICO

-  Território Empreendedor
-  Unidade Territorial
-  Inovação
-  Desenvolvimento

-  Regimento Interno + Lei Geral da Micro e Pequena Empresa

-  Reuniões itinerantes com Palestra de dois Eixos por encontro



Gestão do Comitê

Identidade Organizacional

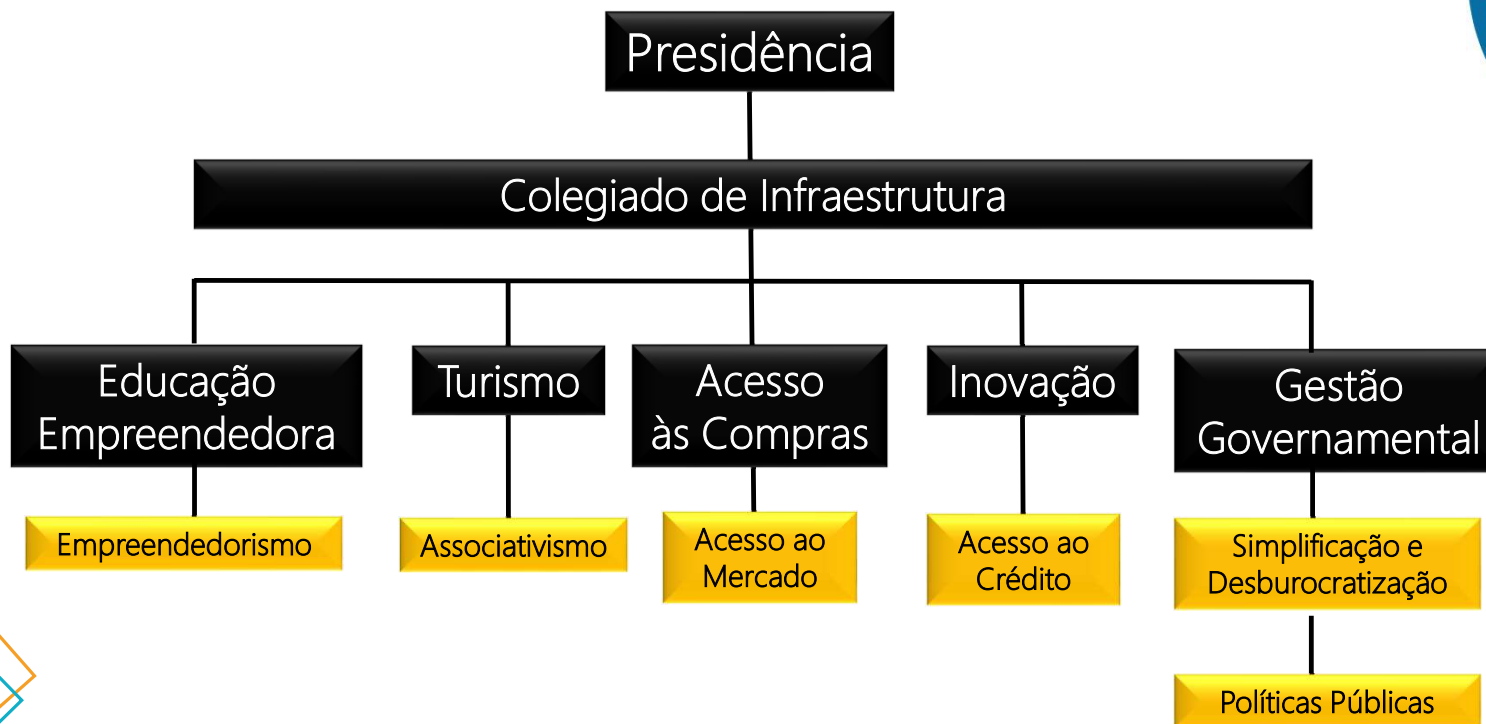

Otimização de Resultados

Tomadas de Decisões



Território Empreendedor

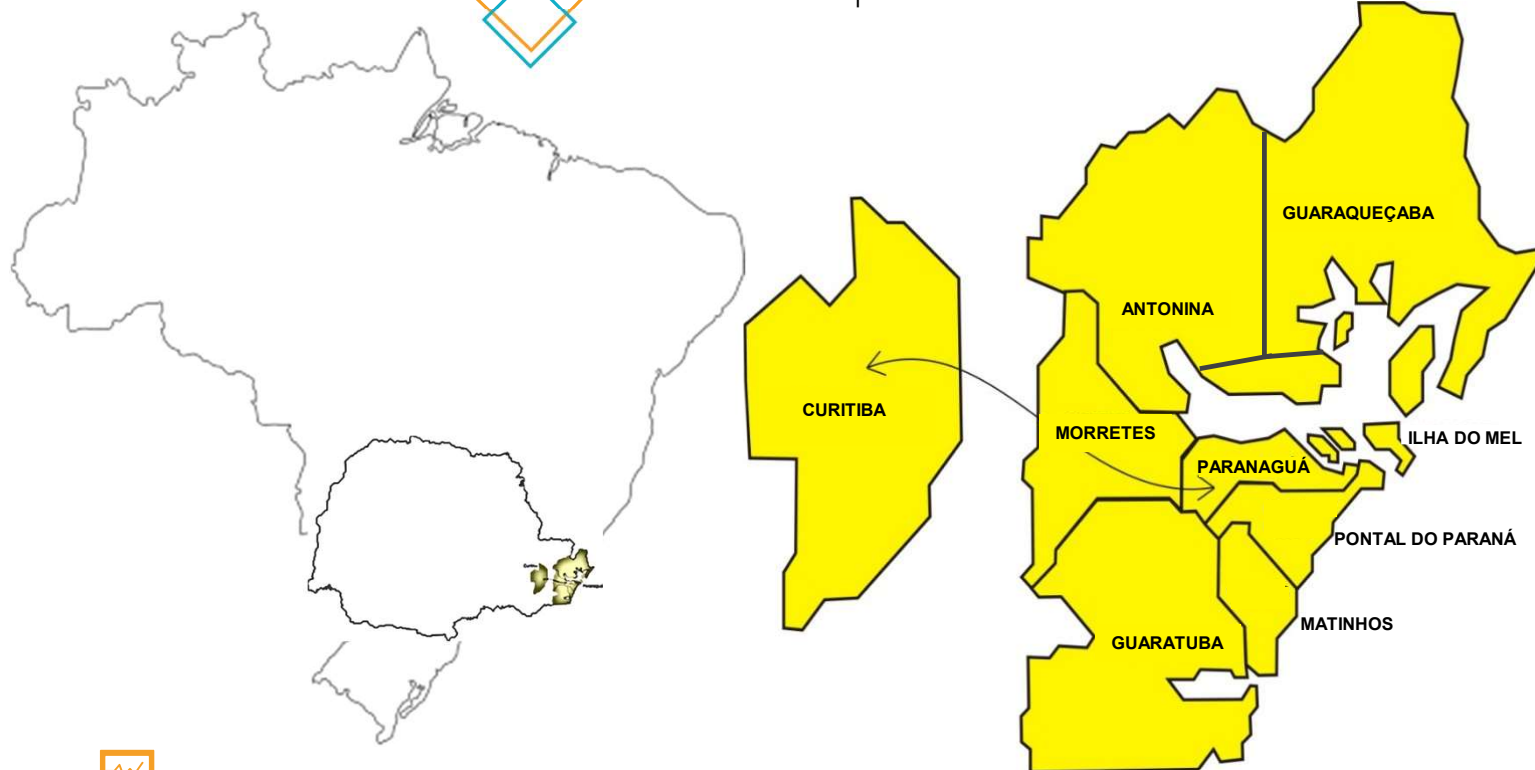

• INFRA DESENVOLVIMENTO •



Construção da Faixa de Infraestrutura em Pontal do Paraná.



Duplicações PRs - 412 e 407- Pontal do Sul - Praia de Leste - Paranaguá.



Pavimentação asfáltica da estrada de Guaraqueçaba à Antonina.



Ponte de Guaratuba.



Estrada que liga Antonina à Br 277 tirando os caminhões que passam dentro de Morretes e Antonina.



Duplicação Guaratuba - Garuva.



Nova Estrada de Ferro Curitiba - Paranaguá.



Resultado



Prêmio Território Empreendedor



Categoria Ouro



Foz do Iguaçu





Nós vamos transformar nossa região num polo de inovação e prosperidade.

Antonio **Gebran**

Presidente do Comitê Territorial
de Desenvolvimento do Litoral

Presidente da Instância de Governança
no Programa Paraná Produtivo do
Governo do Estado

